



  
**CAJUBRASIL**



**FOR**

**YEARS PRODUCING FASHION**

**FITNESS TO BRAZIL AND TO THE**

**WORLD**

**13**

# DNA

**FASHION  
MODERN  
COMFORTABLE  
QUALITY  
TECHNOLOGY  
SHAPEWEAR**



STROBE



S  
T  
R  
O  
N  
G  
E

S  
T  
O  
P

**HAVE YOU EVER WORN  
CAJUBRASIL?**

# STRUCTURE

+ 160 EMPLOYEES

+ HALF MILLION  
pieces 4 annual collections

95% clothing products  
manufactured in our  
company

+ 3500 m<sup>2</sup> shared in 4  
buildings

**+ 42 COUNTRIES  
SERVED**



**PARTICIPATIONS IN  
INTERNATIONAL EXHIBITIONS  
AND TRADE FAIRS**



# TECHNOLOGICAL FABRICS

# NEW ZEALAND

88% POLYAMIDE / 12% ELASTANE

UV PROTECTION SPF 50+

HIGH COMPRESSION CLOTHING

COLD TOUCH AND

ANTI-WRINKLE FABRIC

AESTHETIC EFFECT  
(Masking cellulite signals and  
localized fat)

**SUPERBLACK** •  
**WATERPROOF** •

**#CAJUBRASILTECH**



# NEW ZEALAND

88% POLYAMIDE / 12% ELASTANE

**QUICK DRY**

**IT DOESN'T MEMORIZE (it doesn't stick the**

**GREAT THERMAL COMFORT**

**YOU LOOK THINNER BECAUSE OF THE BELLY COMPRESSION**

**HIGH DURABILITY**

**EXCLUSIVE TAG**



**DID YOU KNOW?**

**BESIDES BEING PIONEER IN USING NEW ZEALAND IN OUR COLLECTION, CAJUBRASIL IS ALSO THE BIGGEST BUYER FOR NEW ZEALAND FABRIC. THE SECOND BIG BUYER DON'T USE HALF OF THE AMOUNT WE DO.**

**#CAJUBRASILTECH**

# ATLANTA



79,41% **POLYAMIDE** / 20,59% **ELASTANE**

**UV PROTECTION SPF 50+**

**HIGH COMPRESSION CLOTHING**

**COLD TOUCH AND**

**ANTI-WRINKLE FABRIC**

**AESTHETIC EFFECT**

**(Masking cellulite signals and  
localized fat)**

**#CAJUBRASILTECH**

# ATLETIKA

73,75% POLYAMIDE / 26,25% ELASTANE

**MICROFILAMENTS**

**PEARL LUSTER**

**MUSCLE COMPRESSION**

**EXCELLENT FOR HIGH  
IMPACT**

**#CAJUBRASILTECH**

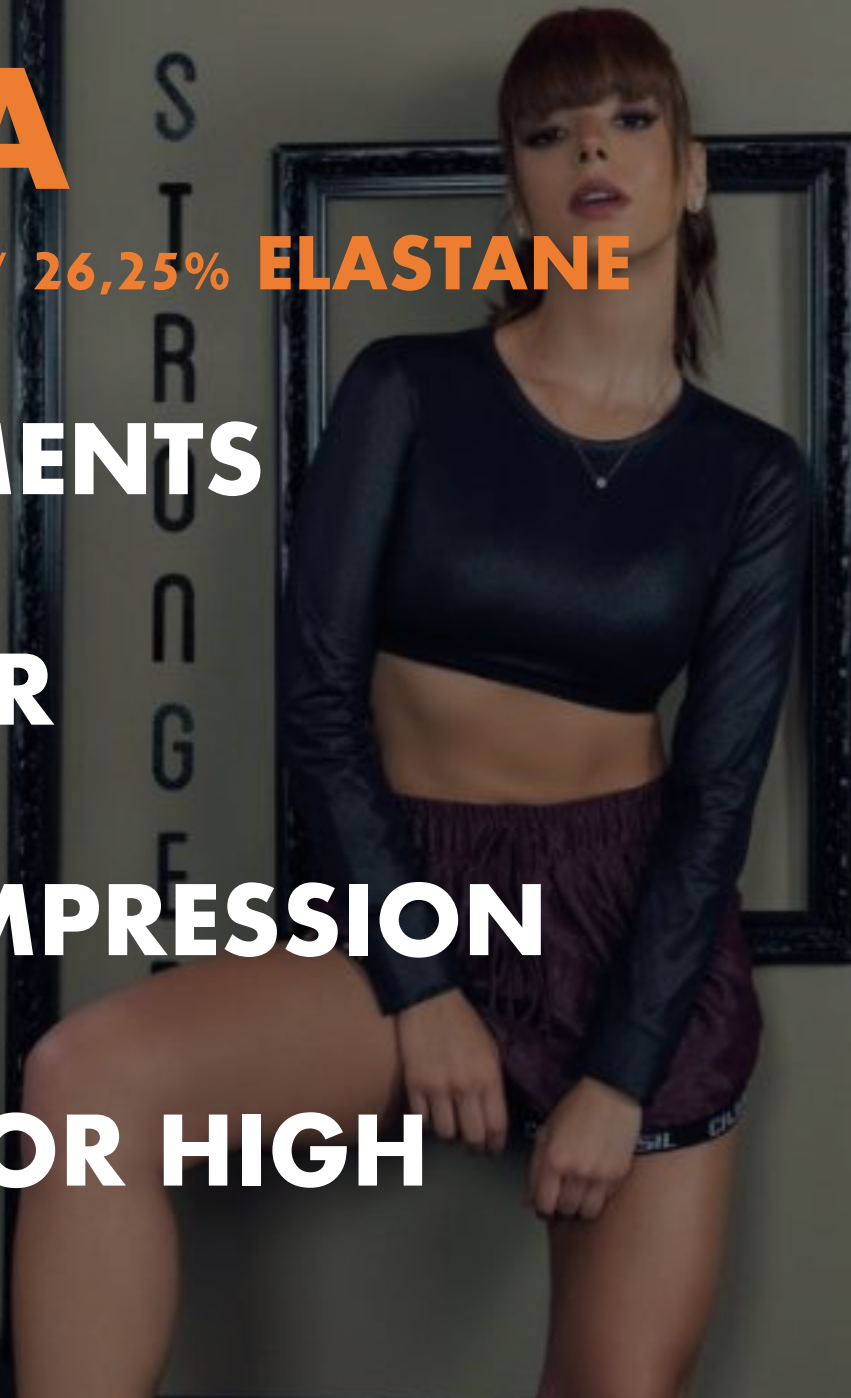

# EMANA

88% **POLYAMIDE** / 12% **ELASTANE**

**EXTREMELY COMFORTABLE**

**HIGH TECHNOLOGY**

**BETTER PERFORMANCE**

**UVA/UVB PROTECTION SPF 50+**

**THERMAL BALANCE (it helps with cramping)**

**IMPROVES BLOOD CIRCULATION (ideal for long trips)**

**REDUCES CELLULITE**

**REDUCES MUSCLE FATIGUE**

**#CAJUBRASILTECH**

# EMANA

88% POLYAMIDE / 12% ELASTANE

EMANA LEGGINGS COME IN A SPECIAL PACKING WITH ALL INFORMATION OF ITS

APPROVED BY  
ANVISA

CERTIFIED BY  
AEOO-TEX 100

MINIMUM 6  
HORAS PER  
DAY DURING  
30 DAYS.



EXCLUSIVE PERFUME

#CAJUBRASILTECH

**CERTIFIED  
DID YOU KNOW ABOUT THAT?**

**WE ARE CERTIFIED BY RHODIA  
AND INVISTA (THE TWO GREAT  
TEXTILE MANUFACTURES OF THE  
WORLD) TESTIFYING THAT OUR  
PRODUCTS IN EMANA HAVE THE  
MAXIMUM PERFORMANCE THAT  
THE FABRIC MAY OFFER.**

**CHECK THE CERTIFICATION TAG IN  
OUR PRODUCTS**



**#CAJUBRASILTECH**

# CERTIFICATES



Santo André – 6 de Julho de 2016

CAJU BRASIL CONFECÇÕES DE ROUPAS ESPORTIVAS - EIRELI  
Av. José Mário Filho, 5482  
Votuporanga - SP  
CEP: 15562-045

Prezada Iggi,

A RHODIA, na qualidade de produtora e fornecedora de fios de poliamida 6.6 identificados pela marca AMNI® ACTION UV PROTECTION, atesta que sua empresa foi homologada para uso da referida marca nos produtos confeccionados com os artigos têxteis relacionados abaixo, que obrigatoriamente deverão ter como base o fio de poliamida 6.6 fabricado pela RHODIA e identificado com a marca AMNI® ACTION UV PROTECTION, e que é comprovado pelo Laudo Técnico da Malharia ou Tecelagem Homologada:

- Regata ref.7572, confeccionada com LINK (CO2), ref.TT NS387, da Santacoislandia.

O uso da marca AMNI® ACTION UV PROTECTION é autorizado exclusivamente para identificação dos produtos que venham a serem comercializados em lojas próprias e/ou lojas multimarcas do segmento de atuação da marca aqui homologada.

Todos os produtos produzidos a partir do(s) artigo(s) têxtil(is) acima descrito(s) deverão obrigatoriamente ser identificados com a tag AMNI® ACTION UV PROTECTION, disponibilizado à sua empresa. Estes tags serão por nós confeccionados e distribuídos a V.Sas. na quantidade necessária, considerando o volume do tecido ou da malha adquirido e comprado via remanejo de compra. A não utilização dos tags, no prazo vigente de homologação, dá a RHODIA o direito de interrupção ou não prorrogação do presente acordo.

A utilização da marca AMNI® ACTION UV PROTECTION ou de qualquer outra marca, logotipo ou sinal de propaganda de propriedade da RHODIA de forma não prevista neste documento dependerá de prévia e expressa autorização da RHODIA. Qualquer violação das condições aqui estabelecidas ensejará a imediata interrupção do presente acordo e caracterizará uso ilegal de marca, ensejando a aplicação das penalidades previstas na Lei 9279/1996 e obrigando a parte infratora ao pagamento das perdas e danos oportunamente apurados.

O presente acordo é válido por um ano a partir da data de assinatura deste documento por V.Sas., desde que haja a validação de seus requisitos legais pela RHODIA, e poderá ser renovado pelas partes, de comum acordo e por escrito.

A CAJU BRASIL CONFECÇÕES DE ROUPAS ESPORTIVAS - EIRELI autoriza a RHODIA, por período igual ao de duração deste acordo, a divulgar a marca CAJU BRASIL aqui homologada, nos endereços eletrônicos regidos pela empresa.

E por estarem justas e acordadas, as partes assinam o presente termo em duas vias de igual teor.

Rhodia Poliamida E Especialidades Ltda.  
Gabriel Garescu  
Gerente de Inovação

Caju Brasil Confeccões De Roupas Esportivas - Eireli  
Iggi Andrade  
Sócia Proprietária

Rhodia Poliamida e Especialidades Ltda.  
Av. Dos Estados, 3853 - Japutuba - CEP 08296-520 - Santo André - SP  
Tel.: + 11 4435-2600



Santo André – 6 de Julho de 2016

CAJU BRASE CONFECÇÕES DE ROUPAS ESPORTIVAS - EIRELI  
Av. José Mário Filho, 5482  
Votuporanga - SP  
CEP: 15502-045

Prezada Iggi,

A RHODIA, na qualidade de produtora e fornecedora de fios de poliamida 6.6 identificados pela marca AMNI® ACTION SOUL ECO, atesta que sua empresa foi homologada para uso da referida marca nos produtos confeccionados com o(s) artigo(s) têxteis relacionados abaixo, que obrigatoriamente deverão ter como base o fio de poliamida 6.6 fabricado pela RHODIA e identificado com a marca AMNI® ACTION SOUL ECO, o que é comprovado pelo Laudo Técnico da Malharia ou Tecelagem Homologada:

- Regata ref.7572, confeccionada com LINK (CO2), ref.TT NS387, da Santacoislandia.

O uso da marca AMNI® ACTION SOUL ECO é autorizado exclusivamente para identificação dos produtos que venham a serem comercializados em lojas próprias e/ou lojas multimarcas do segmento de atuação da marca aqui homologada.

Todos os produtos produzidos a partir do(s) artigo(s) têxtil(is) acima descrito(s) deverão obrigatoriamente ser identificados com a tag AMNI® ACTION SOUL ECO, disponibilizado à sua empresa. Estes tags serão por nós confeccionados e distribuídos a V.Sas. na quantidade necessária, considerando o volume do tecido ou da malha adquirido e comprado via remanejo de compra. A não utilização dos tags, no prazo vigente de homologação, dá a RHODIA o direito de interrupção ou não prorrogação do presente acordo.

A utilização da marca AMNI® ACTION SOUL ECO ou de qualquer outra marca, logotipo ou sinal de propaganda de propriedade da RHODIA de forma não prevista neste documento dependerá de prévia e expressa autorização da RHODIA. Qualquer violação das condições aqui estabelecidas ensejará a imediata interrupção do presente acordo e caracterizará uso ilegal de marca, ensejando a aplicação das penalidades previstas na Lei 9279/1996 e obrigando a parte infratora ao pagamento das perdas e danos oportunamente apurados.

O presente acordo é válido por um ano a partir da data de assinatura deste documento por V.Sas., desde que haja a validação de seus requisitos legais pela RHODIA, e poderá ser renovado pelas partes, de comum acordo e por escrito.

A CAJU BRASIL CONFECÇÕES DE ROUPAS ESPORTIVAS - EIRELI autoriza a RHODIA, por período igual ao de duração deste acordo, a divulgar a marca CAJU BRASIL aqui homologada, nos endereços eletrônicos regidos pela empresa.

E por estarem justas e acordadas, as partes assinam o presente termo em duas vias de igual teor.

Rhodia Poliamida e Especialidades Ltda.  
Gabriel Garescu  
Gerente De Inovação

Caju Brasil Confeccões De Roupas Esportivas - Eireli  
Iggi Andrade  
Sócia Proprietária

Rhodia Poliamida e Especialidades Ltda.  
Av. Dos Estados, 3853 - Japutuba - CEP 08296-520 - Santo André - SP  
Tel.: + 11 4435-2600

#CAJUBRASILTECH

# CERTIFICATES



Santo André - 6 de Julho de 2016

CAJU BRASIL CONFECÇÕES DE ROUPAS ESPORTIVAS - EIRELI  
Av. José Mário Filho, 5482  
Votuporanga - SP  
CEP: 11902-043

Prezada Lygia,

Na qualidade de produtores e fornecedores dos fios de poliamida 6.6 EMANA®, reiteramos que a empresa CAJU BRASEL CONFECÇÕES DE ROUPAS ESPORTIVAS - EIRELI sob a marca CAJU BRASIL, está autorizada para uso de marca EMANA® nos produtos abaixo e na forma indicada a seguir e complementada no Anexo II:

Peças confeccionadas com EMANA PLUS, ref:TT MS372, de Santarozitaceli com as referências:

- 7551
- 7553
- 7554
- 6554
- 6531

O uso da marca EMANA® é autorizado apenas para os produtos acima, que obrigatoriamente deverão ter como base o fio de poliamida 6.6 EMANA® da Rhodia. É vedado, sob quaisquer circunstâncias, a cessão total ou parcial de qualquer produtor terceiro da certificação, bem como o uso da marca EMANA®, agora concedido pela Rhodia para a empresa.

A RHODIA está autorizada, por período igual ao de duração deste acordo, a divulgar a marca aqui homologada nos endereços eletrônicos regidos pela empresa.

Os produtos contidos neste termo deverão ser identificados com tag Emanas® (Anexo I) ou por meio da impressão direta da logo Emanas® nas embalagens do(s) referido(s) artigo(s). Esses tags serão por nós confeccionados e distribuídos a V.Sas. na quantidade necessária para uso junto aos produtos homologados, sob prévia solicitação. A não identificação, no prazo vigente da licença do uso da marca, dá a RHODIA o direito de interrupção ou não prorrogação do presente acordo.

A utilização da marca EMANA® de forma não prevista nessa correspondência dependerá de prévia e expressa autorização da Rhodia e qualquer violação das condições aqui estabelecidas ensejará a imediata interrupção do presente acordo, sem prejuízo dos demais direitos da Rhodia.

O presente acordo é válido por um ano a partir da data de assinatura deste documento pelas partes e poderá ser renovado, de comum acordo e por escrito.

A embalagem dos produtos deverá ser aprovada pela Rhodia desde que o conteúdo seja consistente com o conteúdo do Anexo II.

Qualquer violação das condições aqui estabelecidas implicará a interrupção imediata deste Acordo e será considerado como o uso ilegal da marca, dando origem às penalidades previstas na Lei 9279/1996, e obrigando o infrator a pagar para RHODIA os danos e prejuízos causados.

As partes assinam este instrumento em duas (2) vias de igual teor e forma.

Rhodia Poliamida e Especialidades Ltda.  
Gabriel Gorenau  
Gerente de Inovação

Caju Brasil Confecções De Roupas Esportivas - Eireli  
Lygia Andrade  
Sócia Proprietária

Rhodia Poliamida e Especialidades Ltda.  
Av. Dos Estados, 3602 - CEP:09290-020 - Santo André - SP - Brasil



**CIÊNCIA E BELEZA LIGADAS PELO FIO QUE VOCÊ VESTE.**

Emana® é um fio inteligente que cuida da beleza de sua pele. Sua tecnologia inovadora, com minerais bioativos, melhora a aparência, aumenta a elasticidade e reduz imperfeições da pele, deixando-a ainda mais bonita. Suas propriedades permanecem após infinitas lavagens, pois a tecnologia está no DNA do fio. Emana® também ajuda na sua performance esportiva.

- Reduz os sinais da celulite\*.
- Aumenta a elasticidade da pele.
- Reduz a fadiga muscular e aumenta a performance esportiva\*\*.
- Máximo conforto e bem-estar.

\*Para obter o efeito cosmético é necessário utilizar uma peça com Emana® por 6 horas diárias durante 30 dias consecutivos. \*\*Para obter a redução da fadiga muscular, recomendamos utilizar a roupa com Emana® 30 minutos antes da atividade esportiva.

facebook.com/emanafiber  
instagram.com/emanafiber  
www.emanafiber.com

**RHODIA**  
SOLVAY GROUP

**SCIENCE GOES IN, BEAUTY COMES OUT.**

#CAJUBRASILLTECH



# **SPEED SOUL ECO**

A woman with reddish-brown hair is sitting on a ledge in a gym. She is wearing a black long-sleeved crop top and maroon shorts. The background shows a mirror and a wall with vertical text that reads 'STOP' and 'BOTTLE'.

**100% POLYAMIDE**

**AMNI SOUL ECO YARN (THE ONLY  
BIODEGRADABLE POLYAMIDE)**

**FAST DECOMPOSITION WHEN  
PROPERLY DISPOSED**

**BACTERICIDAL**

**LIGHT**

**#CAJUBRASILTECH**

# UNDER FIT ALPHA

A woman with reddish-brown hair is sitting on a ledge in front of a large mirror. She is wearing a black long-sleeved crop top and maroon shorts. The mirror reflects her and the text 'S T R O N G E R' and 'N T S T O P' is visible on the wall behind her.

83% POLYAMIDE / 17% ELASTANE

EXTREMELY COMFORTABLE

VELVETY TOUCH

MICROFIBER

QUICK DRY

BACTERICIDAL FINISH

#CAJUBRASILTECH

# MICROMODAL SILK CO<sub>2</sub>

78% MODAL / 14% SILK / 8% ELASTANE

**LIGHT FABRIC**

**EXTREMELY SOFT TOUCH**

**TOXIC FREE**

**CERTIFIED BY**  
**AEKO-TEX 100**

**#CAJUBRASILTECH**

# REPELLENT LINK

A woman with reddish-brown hair is sitting on a ledge in front of a large mirror. She is wearing a black long-sleeved crop top and maroon shorts. The background is a light-colored wall with a dark mirror frame. The text is overlaid on the left side of the image.

100% **NYLON POLYAMIDE 6.6**

**MOSQUITO REPELLENT**

**UV PROTECTION SPF 50+**

**QUICK DRY**

100% **BIODEGRADABLE NYLON**

**FAST DECOMPOSITION**

**#CAJUBRASILTECH**

# TAGS



#CAJUBRASILLTECH

STOPS

**F  
I  
N  
I  
S  
H  
I  
N  
G  
S**



**REMOVABLE  
DELFA PADS  
(THE BEST  
LATIN  
AMERICAN  
BRAND)  
VERSATILE**

**FLAT ABS**

**BUTT LIFT**

**POWER LIFT**

**N  
T  
S  
T  
O  
P**



# POWER LIFT

**EXCLUSIVE CAJUBRASIL  
SHAPEWEAR WHICH PERFECTLY  
ADJUSTS TO THE WOMEN  
CURVES AND ENHANCES THE  
SILHUETTE**

**#CAJUBRASILTECH**



# BUTT LIFT

**ERGONOMIC MODELING  
SHAPING THE BACK AREA,  
GIVING THE ILLUSION OF A  
LARGER BUTT**

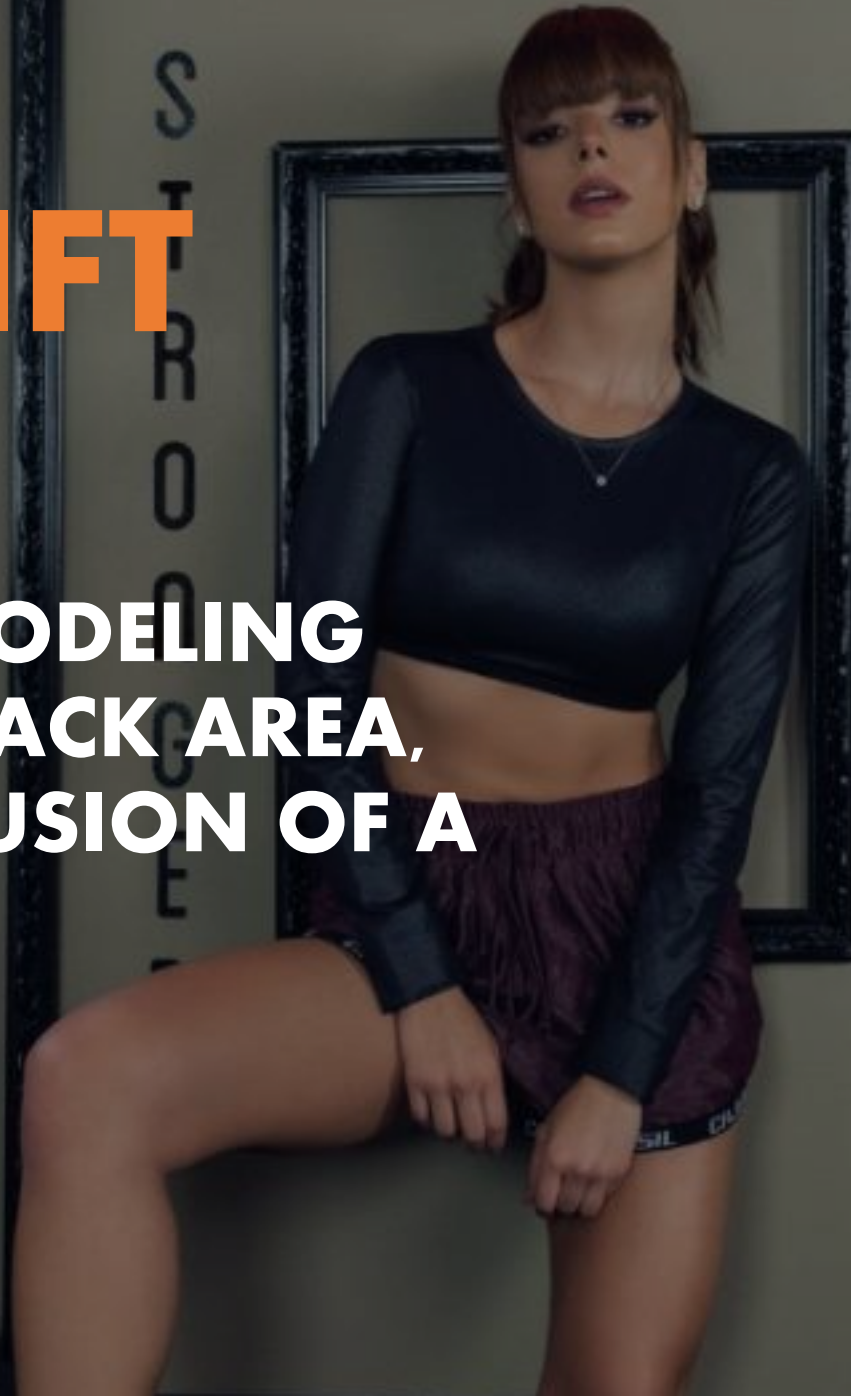

**#CAJUBRASILTECH**





# FLAT ABS

**ABS MODELING ALLOWS THE  
WAISTLINE TO BE SLIMMER  
COMFORTABLE AND HIGH  
ANATOMIC WAISTBAND FOR  
BELLY COMPRESSION**

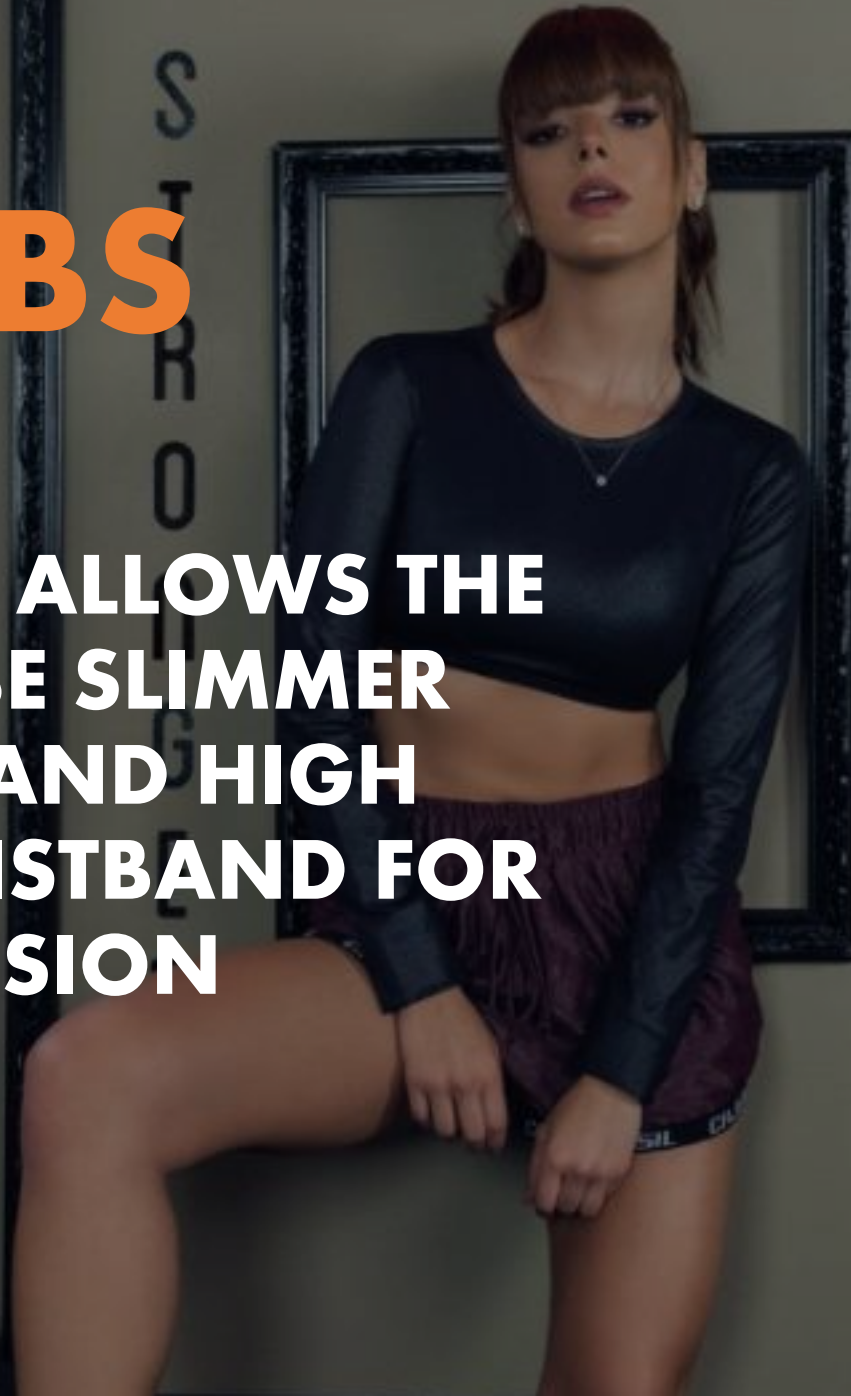

**#CAJUBRASILTECH**

**F  
I  
N  
I  
S  
H  
I  
N  
G  
S**



**POLYAMIDE  
YARN SEWING  
FOLLOWS THE  
FABRIC  
ELASTICITY  
PERFORMANCE**

**ANATOMIC  
ELASTIC  
BAND  
PROVIDING  
GREATER  
COMFORT  
SAFETY**

**LASER  
CUTTING  
SEWING FREE  
MODERN**

**EXCLUSIVE**



**DETAILS**

N  
T  
S  
T  
O  
P

**F  
I  
N  
I  
S  
H  
I  
N  
G  
S**



**FLAT  
SEAMING**

**GREATER  
COMFORT**

N  
T  
S  
T  
O  
P